

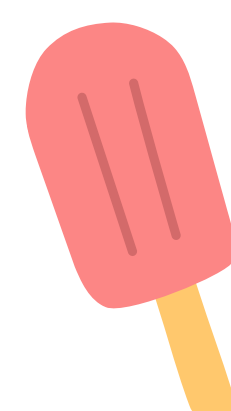



**Exercice 2 : Un salarié de 54 ans**

- 1) Quelle est la durée de sa PRA en mois ?
  - 2) Combien de jours calendaires dans sa PRA ?
  - 3) Quelle est la durée d'indemnisation qui sera notifiée à l'allocataire ?
  - 4) Est-ce que ses droits seront prolongés ? Pourquoi ?
- 
- 
- 



1<sup>er</sup> jour du  
1<sup>er</sup> contrat

dernier jour du  
dernier contrat

Travail  
(1095 jours calendaires)

ARE

(100 jours de  
formations  
indemnisées au  
titre de l'ARE-F)

Début de la PRA

Inscription



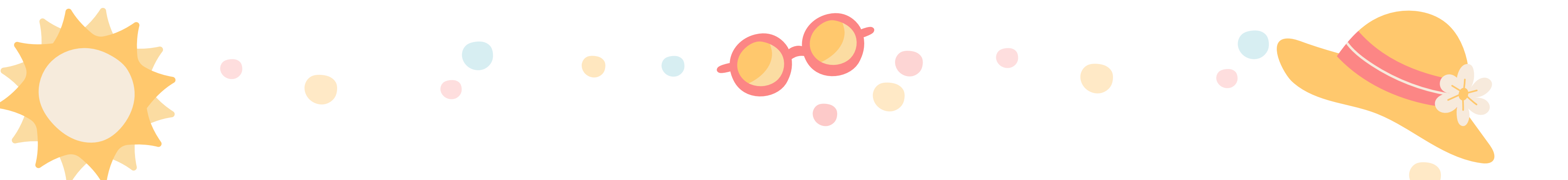

**Exercice 3 : Un salarié de moins de 53 ans**

- 1) Combien de jours calendaires dans sa PRA ?
- 2) Quelle est la durée d'indemnisation qui sera notifiée à l'allocataire ?

